



LA GUINGUETTE DU LAC (86)

- Type de réalisation
Construction neuve
kiosque-guinguette

- Adresse
Site du Gros Cailloux
86220 Ingrandes

- Maîtres d'œuvre
AJSA (architecte),
Arnold Bogat (architecte associé),
Enertek (BE fluide),
Soneco (BE structure et VRD)

- Maîtres d'ouvrage
Commune d'Ingrandes sur Vienne

- Année / période de réalisation
études 2017/2018
chantier 2018/2019
livraison 2019

- Surface
surface de projet : 60m²
(30m² de bâti + 30m² de terrasse
couverte)

- Coûts & année de référence
120 000€ HT (travaux) 2019

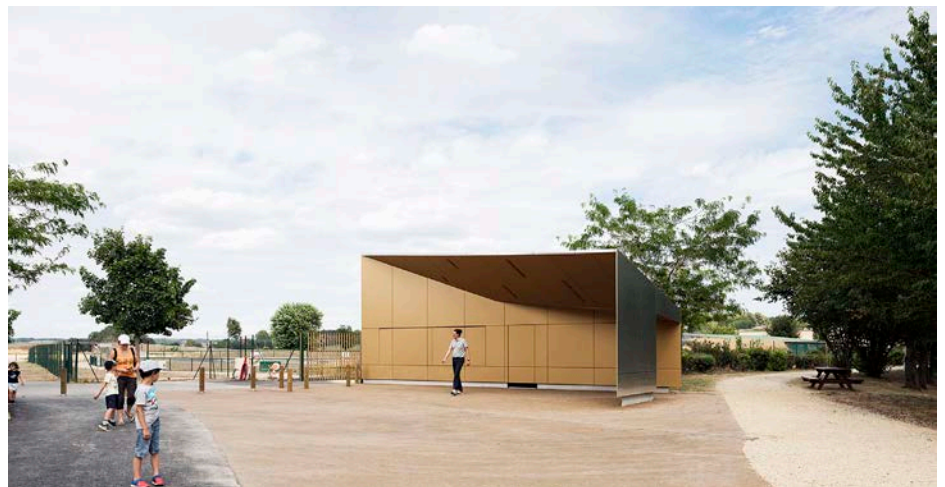

▲ Intégration du kiosque dans le site du Gros Cailloux

CONSTRUCTION // PAYSAGE NATUREL // METAL // FESTIVITES

Le projet de ce kiosque-guinguette, vient en premier lieu d'un souhait des élus de répondre à une demande des associations. La concertation mise en place a permis de recueillir les besoins nécessaires à l'écriture du programme de ce petit équipement.

Bien que la surface nécessaire soit réduite, les 3 objectifs auxquels devaient satisfaire cette micro-architecture étaient importants :

- Répondre aux besoins des associations d'avoir un équipement pérenne pour proposer un service de restauration/buvette lors de la tenue de leur manifestation sur le site du Gros Cailloux
- Avoir une flexibilité d'utilisation en s'ouvrant sur 3 espaces, le site de modélisme, le lac et l'esplanade, tout en réorganisant les flux de circulation du site
- Améliorer l'image de l'entrée du site et être un élément repère pour le public

Les limites, les vues, le paysage et les usages ont guidé l'équipe de MOE dans l'élaboration de la forme du kiosque par la création de cadrages. Les matériaux utilisés pour cette micro-architecture font, quant à eux, écho au patrimoine sidérurgique de la commune.

[EN SAVOIR +](#)

PANORAMA

DE L'ARCHITECTURE XX^E ET XXI^E SIÈCLES EN NOUVELLE-AQUITAINE

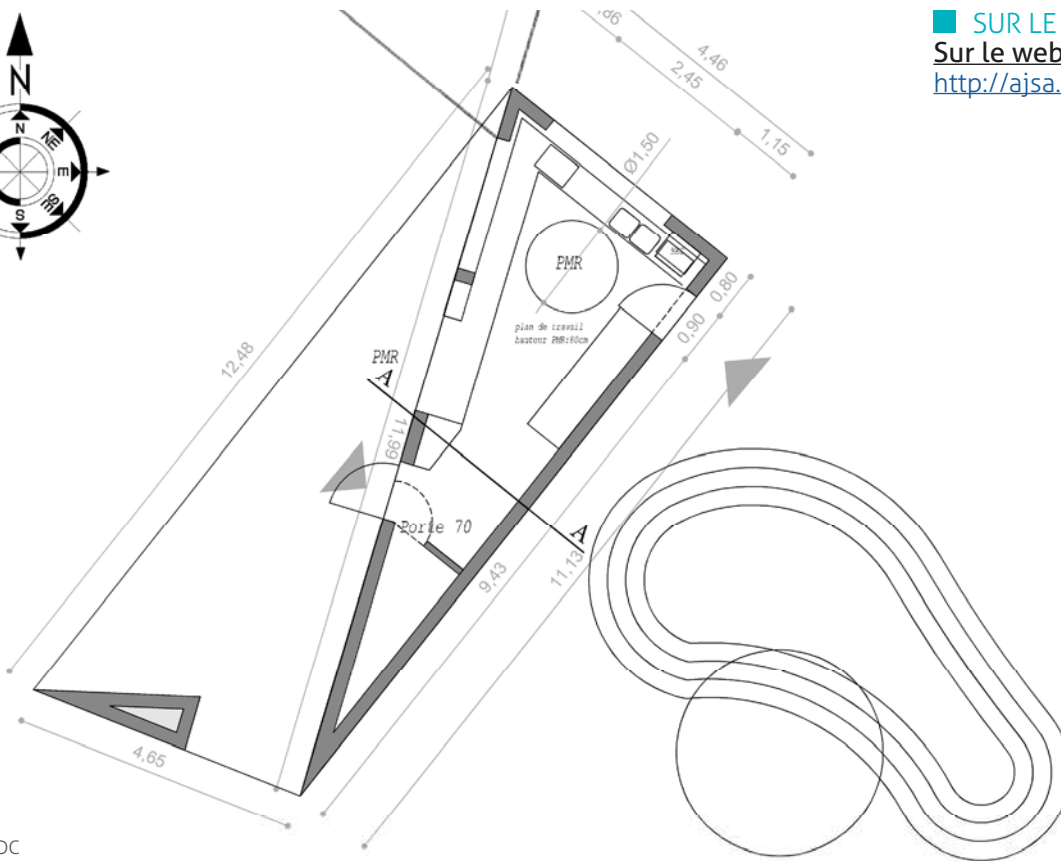
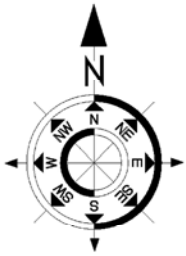

▲ Plan RDC



▲ Façade nord-ouest - coté esplanade - ouverte



▲ Façade nord-ouest - coté esplanade - fermée



▲ Détail bardage alucobond couleur or brossé



▲ Cadrage



▲ Façade sud-est - coté lac

PANORAMA

DE L'ARCHITECTURE XX^E ET XXI^E SIÈCLES EN NOUVELLE-AQUITAINE